

Corte A
1:100

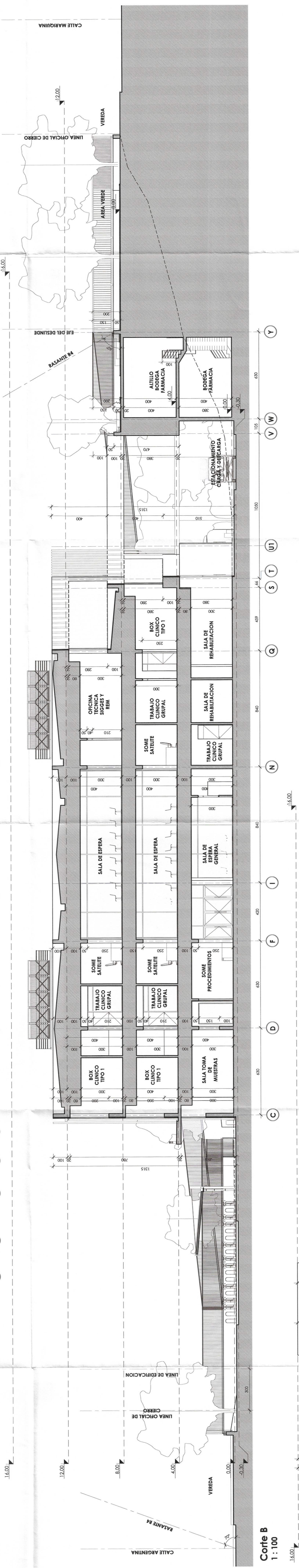

Corte B
1:100

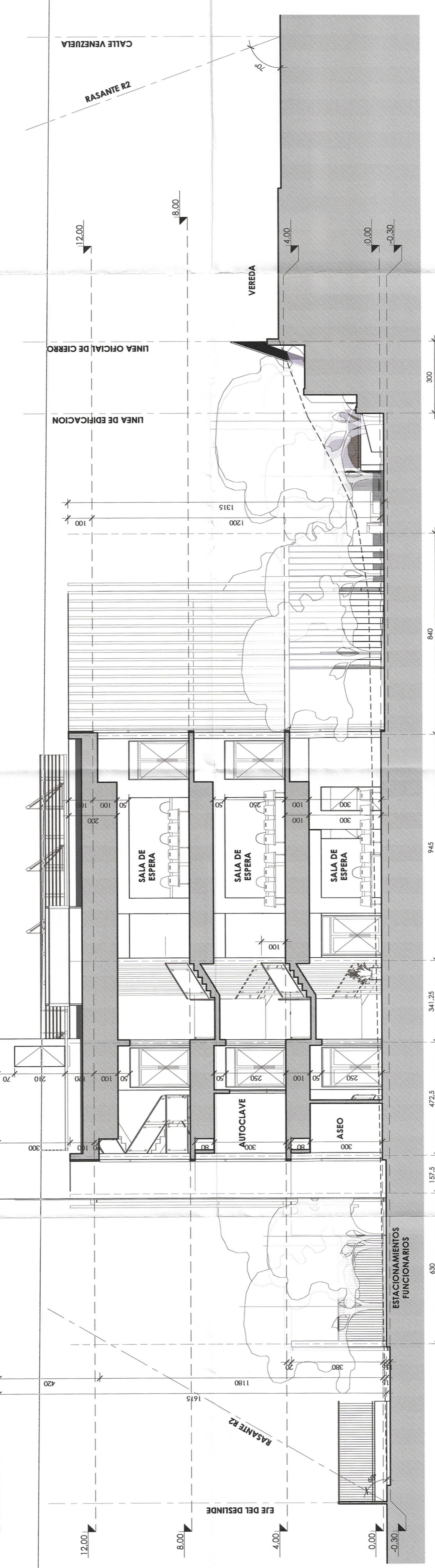

CORTE C-C
1:100

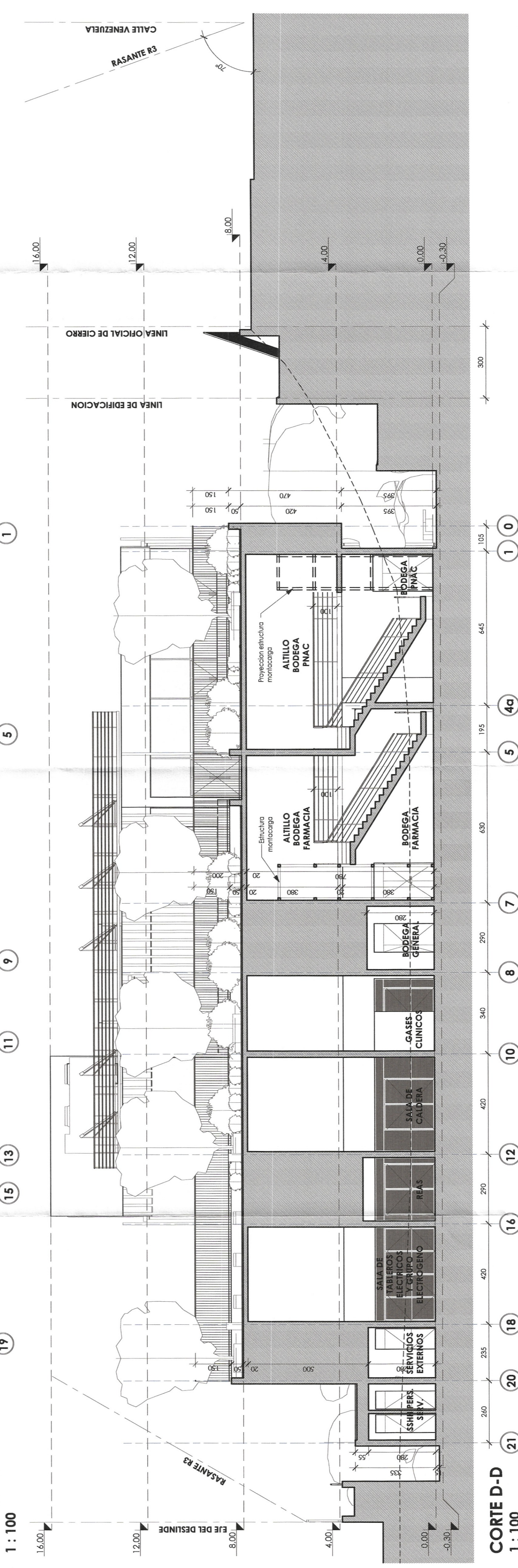

CORTE D-D
1:100

PROYECTO: CONSTRUCCION CESFAM VILLA ALEGRE
DIRECCION: DIRECCION DE ASISTENCIA TECNICA
MUNICIPALIDAD DE TEMUCO
AUTOR: ARQUITECTO CARLOS ENRIQUE VILLALBA
PROYECTO: 13-20
FECHA: 14-09-2020
SS: 15-08-2021
SC: 10-10-2020

REVISION: 05/10/2020
DIRECCION: DIRECCION DE ASISTENCIA TECNICA
MUNICIPALIDAD DE TEMUCO
AUTOR: ARQUITECTO CARLOS ENRIQUE VILLALBA
PROYECTO: 13-20
FECHA: 14-09-2020
SS: 15-08-2021
SC: 10-10-2020

PROYECTO	CONSTRUCCION CESFAM VILLA ALEGRE
CONTENIDO	ARQ
FECHA	10
PROYECTO	CONSTRUCCION CESFAM VILLA ALEGRE
CONTENIDO	ARQ
FECHA	10
PROYECTO	CONSTRUCCION CESFAM VILLA ALEGRE
CONTENIDO	ARQ
FECHA	10
PROYECTO	CONSTRUCCION CESFAM VILLA ALEGRE
CONTENIDO	ARQ
FECHA	10